

Утверждена

(наименование документа об утверждении, включая наименования органов государственной власти или

органов местного самоуправления, принявших решение об утверждении схемы или

подписавших соглашение о перераспределении земельных участков)

от _____ № _____

Схема расположения земельного участка на кадастровом плане территории

Площадь земельного участка _____		2 555 м ²	
Обозначение характерных точек границ	Координаты м		
	X	Y	
1	2	3	
н1	390 695,87	4 199 087,30	
н2	390 705,98	4 199 114,99	
н3	390 701,18	4 199 116,77	
н4	390 695,11	4 199 121,08	
н5	390 693,28	4 199 127,18	
н6	390 693,70	4 199 128,56	
н7	390 650,28	4 199 143,19	
н8	390 647,87	4 199 136,66	
н9	390 645,27	4 199 135,34	
н10	390 644,80	4 199 135,50	
н11	390 636,42	4 199 138,19	
н12	390 626,32	4 199 112,26	
н1	390 695,87	4 199 087,30	

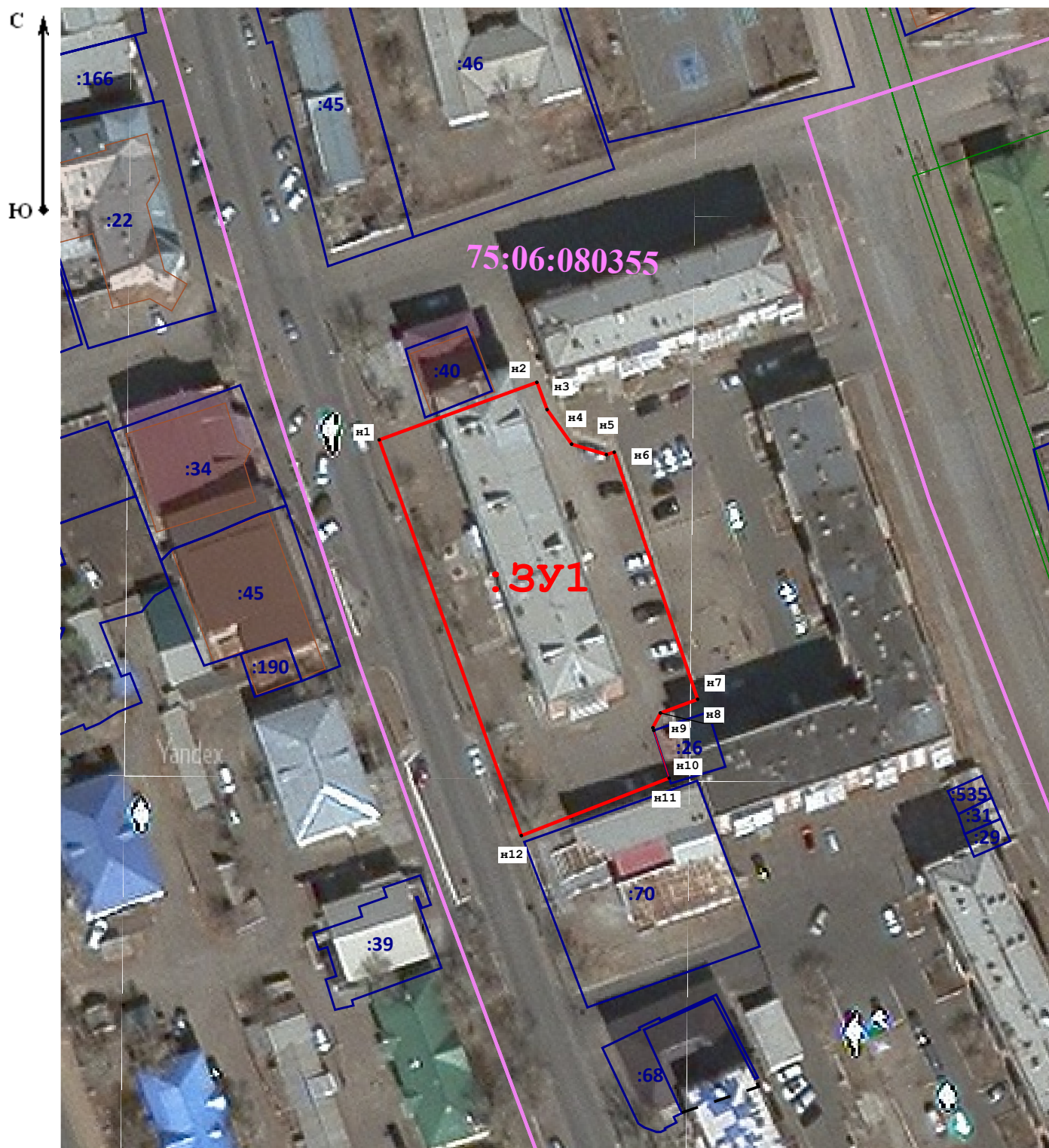

Масштаб 1:1 000

Условные обозначения:

75:00:000000

- Обозначение границы и номера кадастрового квартала

75:25:000000:545

- Обозначении границы и номера земельного участка сведения о котором внесены в ЕГРН

:3У1
н7

- Обозначение и граница образуемого участка с характерными точками